



CARAVAGGIO

Un estilo de vida...



El edificio Caravaggio, te ofrece todas las comodidades que necesitas para el estilo de vida que te mereces. Ubicado en la mejor zona de Quito, equipado con todos los servicios necesarios para tu día a día. Caravaggio está diseñado para potenciar la vida urbana y garantizar la privacidad y la tranquilidad de tu hogar.

La propuesta arquitectónica parte de una idea principal, maximizar las vistas e iluminación de los departamentos creando una circulación centralizada. De esta manera se logra un gran atrio central que a la vez de organizar los espacios se enriquece con la presencia de árboles y jardineras a lo largo de toda su altura.

PLAZA COMERCIAL

El edificio integra la calle Austria con el retiro frontal generando una gran plaza de ingreso con exclusividad comercial.



ATRIO CENTRAL

Un imponente ingreso por un espacio central lleno de luz y vegetación, con innovadores ascensores panorámicos.

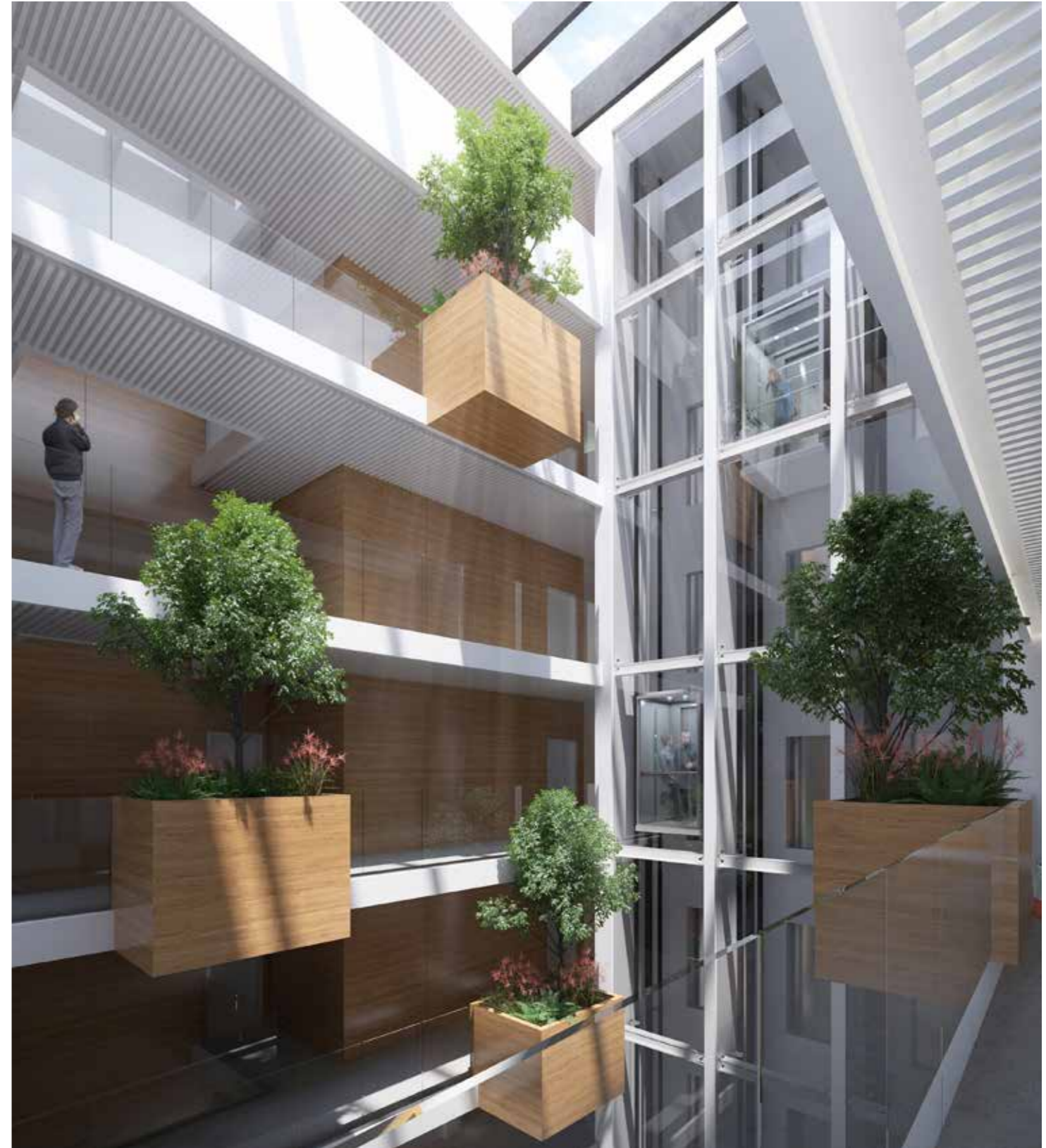

Todas las características e imágenes utilizadas son una demostración previa del proyecto, pudiendo estar sujetas a modificaciones de carácter técnico y de acabados efectuadas durante el transcurso de la realización de la obra.

En la mejor zona urbana, rodeado de restaurantes, centros comerciales y oficinas. Está pensado para una vida activa a cualquier hora del día.



Ubicado en el pulmón de la ciudad, el parque La Carolina está rodeado de naturaleza y áreas de recreación en un lugar seguro.

La República del Salvador en el centro norte de la ciudad, se construye hoy en día como el espacio arquitectónico de vanguardia, es la zona residencial más cotizada de Quito.



Austria e Irlanda

CARACTERÍSTICAS QUE NOS DIFERENCIAN

- Departamentos desde 56 m² hasta 156 m² con balcones.
- 3 ascensores panorámicos de última generación.
- Amplia área de SPA con piscina, jacuzzi, sauna, turco y jardín *Zen*.
- Terraza arborizada con área de BBQ, Sports Bar y juegos infantiles.
- Gimnasio equipado con *deck* exterior para Yoga.
- Business Center y Youth Center.
- Salón comunal con sala de TV.
- Agua caliente centralizada mediante bombas de calor eléctricas.
- Guardianía permanente con monitoreo de seguridad y circuito cerrado de TV.

SPA

Un espacio pensado para tu relajación.
Equipado con piscina, sauna, turco, jacuzzi y jardín *Zen*.



LOBBY

La entrada a tu estilo de vida a través de este magnífico lobby a doble altura con jardineras colgantes e iluminación de vanguardia.



BUSINESS CENTER

El espacio ideal para realizar tus actividades de trabajo, reuniones y tareas ejecutivas con todas las facilidades físicas y tecnológicas.



GINNASIO

Un lugar destinado a la vida sana, el ejercicio y la meditación. Cuenta con área de máquinas cardiovasculares y *deck* exterior para Yoga



KIDS ZONE

Un área para la diversión, desarrollo y bienestar de tus hijos, rodeado de áreas verdes y juegos infantiles.



YOUTH CENTER

Área recreativa de entretenimiento para los jóvenes, con mesa de billar, ping pong y fútbolín



ROOFTOP

Disfruta de una vista privilegiada de Quito desde su terraza arborizada. Comparte tus reuniones sociales en este acogedor BBQ y Sports Bar.



Constructores



EDECONSA
CONSTRUCCIONES

Ficarelli
Promotores

Quienes somos:

Somos un grupo de constructores e inversionistas con mas de 25 años de experiencia de trabajo; que conjugamos conocimientos en planificación, construcción, promoción y venta de proyectos de vivienda y oficinas comerciales; para aportar al crecimiento sólido estructurado del Mercado inmobiliario ecuatoriano y estamos en búsqueda de expandirnos a otros países.

Nuestro compromiso trasciende la construcción y adecuación de espacios habitacionales. Nosotros creamos conceptos vitales, expresiones de vida, sueños, sentimientos y entornos; de una manera honesta, transparente, exigente y bien planeada, para enriquecer el espacio humano y colaborar con el desarrollo de las ciudades.

Arquitectos

DIEZ+MULLER
ARQUITECTOS

GRIJALVA MARTINEZ
ARQUITECTOS



Lombardía



Millecento



Signature



Icono



Maranello



Bellagio



Danubio



Siena



Nordland



Mansión Suiza



Boticelli

Entre otros...



Dirección: Calle Rumpamba E2- 214 y Av. República
Edificio Signature, Piso 14 Of. 1401
6007064 - 6034646 - 0993983212
Quito - Ecuador

www.smc-construcciones.com